



# 松本病院 地域医療連携室だより

## Matsumoto Hospital

発行責任者：独立行政法人国立病院機構 松本病院 院長 岩浅武彦  
〒399-8701 長野県松本市芳川村井町1209番地  
TEL.(0263)86-2812 FAX(0263)86-2816 <http://www.hosp.go.jp/~matu/>



国立病院機構 松本病院  
附属看護学校  
教育主事 塩澤 紀子



に見ても高いと思います。これまで多くの優秀な看護師を育成してきた当校ですが、平成20年3月に閉校となります。国が示した再編成に基づくこととはいえ、非常に残念です。今年4月に最後の入学生40名を迎えました。

現代は、情報化が進み、世界中のあらゆる悲惨な現状や事件が瞬時に伝えられます。暴力が日常化し、個人や社会を脅かす状況に心痛む日々です。「優しさ」はどこへ行ってしまったのでしょうか。そのような中で看護学生達は人々の健康と幸せに貢献したいと願って看護を学んでいます。ハイデッガーが「存在することはケアすること」「人にとって存在することの意味はケアをすることにある」と言っていますが、私も心を込めて「ケアする心」をはぐくみ、育てていけるよう看護教育に励みたいと願っています。

「学校にとって学生は宝、卒業生は財産です。」とは二代目教育主事本田先生の言葉ですがまさしく卒業生は学校にとって財産です。虫も錆もつかず、益々輝きを増す財産です。学校はなくなり、建物はなくなるかもしれませんが、卒業生が各地で活躍していることは、学校のかけがえのない財産として、松本病院附属看護学校の名を残していただけるものと思います。地域にあってもお互いに声を掛け合い、励まし合っていたきたいと思います。

こんにちは、私はこの4月に松本病院附属看護学校の教育主事として着任致しました。塩澤といいます。看護学校は4校目ですが、松本は初めての赴任地です。15年ほど国立甲府病院附属の看護学校におりました折りに長野県出身の学生がクラスの半分ほど居りましたので、とても身近に感じています。甲府に居りました時の印象と赴任してきてこれまでに学生たちと接してきた印象はあまり変わらず「真面目で、忍耐強く、優秀」というものです。あえて少し物足りなく感じることを挙げるとしたら「自己表現が下手」ということでしょうか。もう少し自由に発想し、発言してほしいと感じています。

当校は昭和48年4月に開学し、これまでに1,258名の卒業生を送り出してきました。長野県内はもとより全国の医療・保健・福祉の場で、また看護教育の場で活躍しています。先日卒業生を対象としたアンケート調査で、卒業後も更に進学し、キャリアアップに努めている同窓生の姿を垣間見、とても頼もしく嬉しく感じました。

赴任して驚いたことは、国家試験合格率100%ということでした。30年間には何人かの不合格者もですが、全員が次の試験で合格している。つまり卒業生全員が看護師の資格を取得しているのです。又、進学率も保健師12.7%、助産師4.5%と全国的

### 国立病院機構 松本病院の基本理念

- 患者様の立場や権利を尊重し、十分な説明と同意のもとに、患者様中心の医療を行います。
- EBMに基づいた医療を行うことにより、人の生命に関わる専門職として、質の高い医療を責任をもって提供します。
- 和とは連携である。職場の和のみならず、専門技術を総合的に連携させ、チーム医療や地域の医療連携を大切にします。
- チャレンジ精神を持ち、常に前進します。

# 職 場 紹 介



## 麻 酔 科

麻酔科は私（井上）と新倉久美子医師の2名が診療を担当しています。手術患者の麻酔管理はもちろんのことですが、疼痛患者に対するペインクリニック診療や時には重症患者管理を各科の医師と協力して行っています。

麻酔科には、現在2名の研修医（卒後臨床研修医1名と松本歯科大学からの歯科麻酔科研修医1名）がいます。手術患者の周術期の管理を経験することによって急変患者への対応を学んでいます。また手術予定患者の同意を得た上で、救急救命士の気管挿管実習にも協力しています。患者が安全にそして安心して手術を受けられるように、彼らとともに日夜努力しています。

手術室は以前より、開業医の先生方にも手術をしていただいています。眼科の三輪先生（松本市石芝）、林先生（岡谷市）、そして外科の清水先生（塩尻市広丘）らに多くの手術を執刀していただいています。今後さらに手術室をオープン化して近隣の先生方に利用していただけるシステムができればと思っています。

すばやい対応が要求される手術室での麻酔業務とは対照的に、ペインクリニック外来での診療はじっくりと時間をかけたものとなります。通常の治療で

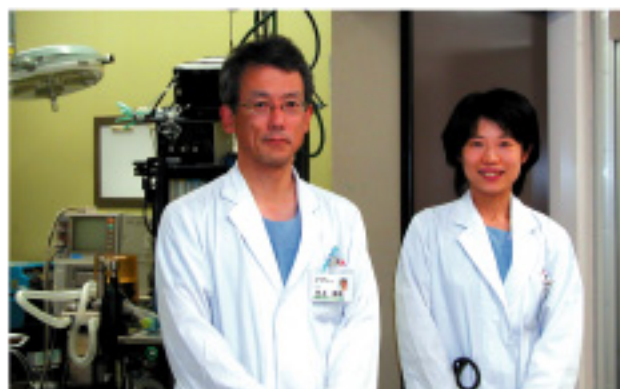

麻酔科スタッフ

井上 泰朗      新倉久美子

は難渋している痛みの患者が当科に紹介されてくることが多いので、痛みをゼロにするのはなかなか困難です。しかし、硬膜外ブロックや星状神経節ブロックなどの神経ブロック療法や薬物療法、物理療法を組み合わせることで痛みを軽減させて持続期間を短縮させるようにと取り組んでおります。対象となる疾患は、腰下肢痛などの脊椎疾患、帯状疱疹痛、神経因性疼痛、がん性疼痛などがあげられます。

外来の診療日は毎週火曜日の午前中だけとなっています。ただし手術室での麻酔業務に支障がなければ他の曜日でも診療しておりますので、あらかじめ電話等でお問い合わせください。



井上 泰朗  
(麻酔科医長)

## 勉強会のお知らせ

地域の皆様方のご参加をお待ちしています。



- |                    |              |
|--------------------|--------------|
| 11月17日(木) 内科・外科勉強会 | 第2カンファレンスルーム |
| 19:00~20:00        |              |
| 11月17日(木) 小児科勉強会   | 会議室          |
| 19:00~20:00        |              |



毎月 第3木曜日に開催しています。

## 松本の歳時記

11/3      市民祭（歩行者天国）      11/15      七五三  
11/19、11/20      恵比須講      きんつばを食べる。



窪田 貞喜 院長

窪田外科胃腸科医院



## 開業医の先生紹介

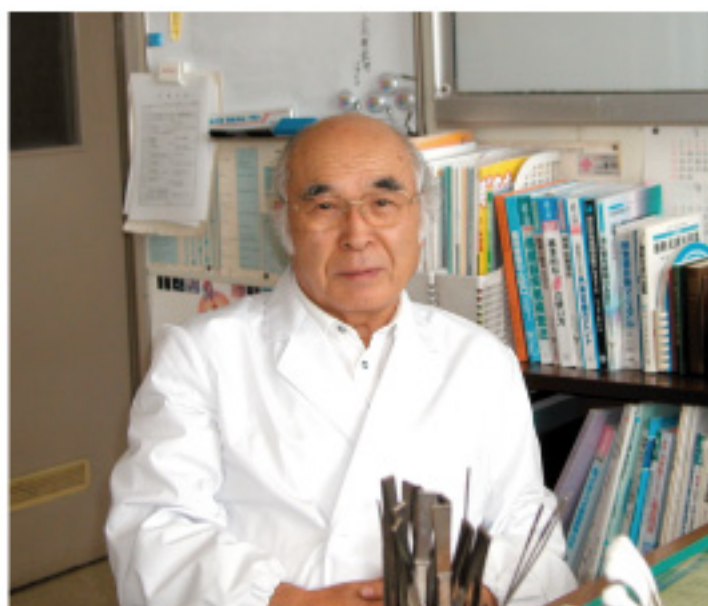

松本から国道19号線を南に走ると、東に広がるなだらかな斜面は、森と住宅のコントラストが美しい丘陵地です。村井町から寿地区、内田地区の風景は30数年前と今も変わりありません。私は現在地に定着する前、19号線を走りながら、いつもこの辺の土地に住んでみたいという密かな願望に駆られました。昭和46年ついにその願望がかなって窪田外科医院を開業することになりました。

実は、国立松本病院が旭町の地籍から村井町の現在地に移転したのもこの年でした。規模の違いはあれ同地域同年生であり、血気盛んな頃の私の感覚としては競争意識もありました。

信州大学第一外科学教室での修行も、星子教授の退官に合わせて辞し、波田病院の外科に就職しましたが、やや落ち目の病院立て直しに精魂を尽くし、多少の自信をつけた頃です。10床ばかりの診療所ですが、消化器系手術を中心に信大の先生方の応援

を得て、かなりの症例を重ねました。

しかし、医学、医療の進歩は目覚ましく、患者さんの要求はアメニティーを含めて日増しに増大し、開業医が病床管理の出来る時代ではないと考え、平成4年に入院を廃止しました。入院を必要とする患者さんの扱いで、一時期悩みましたが、救いは病院しかありません。この時期、機能分担という話題が盛んになってきたのを幸に、病院としての機能分担を負っていただくようお願いし、紹介患者さんの受け入れを、当時、とかく不評だった事務段階での対応に注文をつけたこともありました。事務部長さんにお会いし、ご理解と協力の約束をいただいたことなどを思い出します。

たまたま、私が松本市医師会の執行部にいた時期、救急患者さんの受け入れや二次病院機能の分担を、院長さんをはじめ担当の先生方に重ねてお願いし、協力体制を作っていたことに、今でも感謝しており

ます。

病院は変身を重ね、ここ数年、病院の患者対応は非常によく、スタッフの接遇面や病診連携の充実が図られ、私たち開業医にとっても救いです。ご紹介の折、初期患者の多様性から、ご迷惑をかけるケースも多いと思いますがご容赦をいただいで、適切な医療が行われて、患者さんが戻られる日を楽しみにしております。私自身はプライマリーケアの一般医に徹し、ますます病院のお世話になりますが、整形外科の早期復活と、病院機能を高める統合に向けて、実現の努力をお願いし、地域医療の拠点病院として充実されることを期待しております。今後ともよろしく願いいたします。



D A T A

窪田外科胃腸科医院

〒399-0026

長野県松本市寿中1-43-7

TEL : 0263-58-4522

FAX : 0263-58-4613



## 糖尿病教育入院のご案内



糖尿病教育入院を一新致しました。

教育・学習を中心に、月曜日～金曜日の五日間の集中診療プログラムです。コントロールが不十分の方、自己管理が必要な方を是非ご紹介下さい。

入院時 一般検査・糖尿病一般検査以外は、オプションで検査を行います。

当院 地域医療連携室までご相談下さい。ご利用をお待ちして居ります。



## 第31回 松看祭のご案内

平成17年11月10日(木)、11日(金)に松本看護学校の文化祭を行います。今年の文化祭は、「輪」みんなで一つになろう」をテーマに、さまざまな催しを行います。



11日(金)の一般公開では、3年生による健康チェック(血圧測定、肥満度測定など)、バザー、喫茶店(生徒によるピアノ生演奏付)、茶道部によるお茶会(お菓子付・一服百円)、看護研究の展示などを行っております。皆さまのお越しを松看生一同、心よりお待ちしております。



国立病院機構  
松本病院附属看護学校  
文化祭実行委員会

## 患者さまの紹介方法

### FAXによる予約

地域医療連携室(FAX 0263-86-2816)に送信して下さい。  
15分以内にお返事を致します。

### お電話による予約

地域医療連携室(TEL 0263-86-2812)までお電話を下さい。  
患者さまのお名前・生年月日・受診希望日をお知らせ下さい。  
日時をお伝え致します。

### ご予約なしの場合

午前8:30~午前11:00までにお越し下さい。  
紹介患者さまは優先致します。

紹介状・保険証等は、  
受診当日 新患窓口  
までお持ち下さい。  
当日は、室員が診療科  
にご案内致します。



当院では、専用の診療情報提供書をご用意しております。  
ご希望される場合は、地域医療連携室までお気軽にご用命ください。

地域医療機関の先生方のご寄稿・ご意見をお待ちしております。  
地域医療連携室 ☎0263-86-2812 征矢まで連絡をお願いします。

独立行政法人 松本病院 外来診療表

平成17年11月1日 現在

診療科名	曜日	月	火	水	木	金
内科	1	上條 敦	小口 悟寛 (腎臓)	阿部/永春 (隔週交代)	高橋 専史	小口 悟寛 (腎臓)
	2	古田 清	青木 雄次 (糖尿・内分泌)	青木 雄次 (糖尿・内分泌)	古田 清	青木 雄次 (糖尿・内分泌)
	3	関村 紀行 (循環器)	矢崎 善一 (循環器)	関村 紀行 (循環器)	熊谷美恵子 (糖尿・内分泌)	矢崎 善一 (循環器)
	5	松林 潔 (消化器)	宮林 秀晴 (消化器)	松林 潔 (消化器)	相澤 徹 (糖尿・内分泌)	宮林 秀晴 (消化器)
	6	北野 喜良 (血液)	熊谷美恵子 (糖尿・内分泌)	城下 智	北野 喜良 (血液)	城下 智
	専門			北野 喜良		
小児科	1	竹内さつき	野呂瀬 昇	北原 正志	竹内さつき	野呂瀬 昇
	2	松岡 高史	荒井 史	篠崎 康治	松岡 高史	北原 正志
	3	篠崎 康治			荒井 史	
	14-15	専門外来(予約制)	一ヶ月検診	専門外来(予約制)	予約検査	専門外来(予約制)
外科	1	小池祥一郎	岩浅 武彦	小池祥一郎	中村 俊幸	岩浅 武彦
	2	加藤 響子	中村 俊幸	小松 沙織	加藤 響子	北沢 将人
	3		北沢 将人			小松 沙織
	13-15		特殊診療		ストマ外来 乳腺外来(清水忠博)	
整形外科		川口 杏夢		青木 薫		中村 功
		(装具)		(装具)		月一回日 金曜日 午後のみ 杉山 肇 11/4 伊東秀博 11/28
脳神経外科		渡辺 宣明	渡辺 宣明	渡辺 宣明	(予定手術)	渡辺 宣明
皮膚科		徳田 安孝	徳田 安孝	徳田 安孝	塩原/岡田 (隔週交代)	徳田・清水
	午後			アレルギー外来	手術	
泌尿器科		米山 威久	紺谷 和彦	小宮山 斎	酒井 宏昌	小宮山 斎
婦人科		石橋 武蔵	野池 雅実	野池 雅実	横西 清次	石橋 武蔵
産科		野池 雅実	石橋 武蔵	横西 清次	石橋 武蔵	野池 雅実
	午後	ハイリスク妊娠 不妊症	手術	癌検診 (野池・石橋) 母科学級 (石橋・野池)	不妊症	手術
眼科		松尾 俊彦	松尾 俊彦	松尾 俊彦	松尾 俊彦	松尾 俊彦
			初診のみ			
耳鼻いんこう科		後藤 昭信	後藤 昭信	特殊診療	後藤 昭信	後藤 昭信
放射線科		伊藤 敦子	伊藤 敦子	伊藤 敦子	伊藤 敦子	伊藤 敦子
		越原 浩	越原 浩	越原 浩	越原 浩	越原 浩
						小岩井慶一郎
麻酔科 (ペインクリニック)			井上 泰朗 (予約制)			

(医師交代などで変更する場合があります)

診療受付時間	初診 8:30~11:00	土・日・祝日 休診
	再診 8:30~11:00	
面会時間	平日 15:00~19:00	土・日・祝日 13:00~19:00

Tel 86-2812

Fax 86-2816

# 外来診療科案内図

(すべて1階フロアにあります)

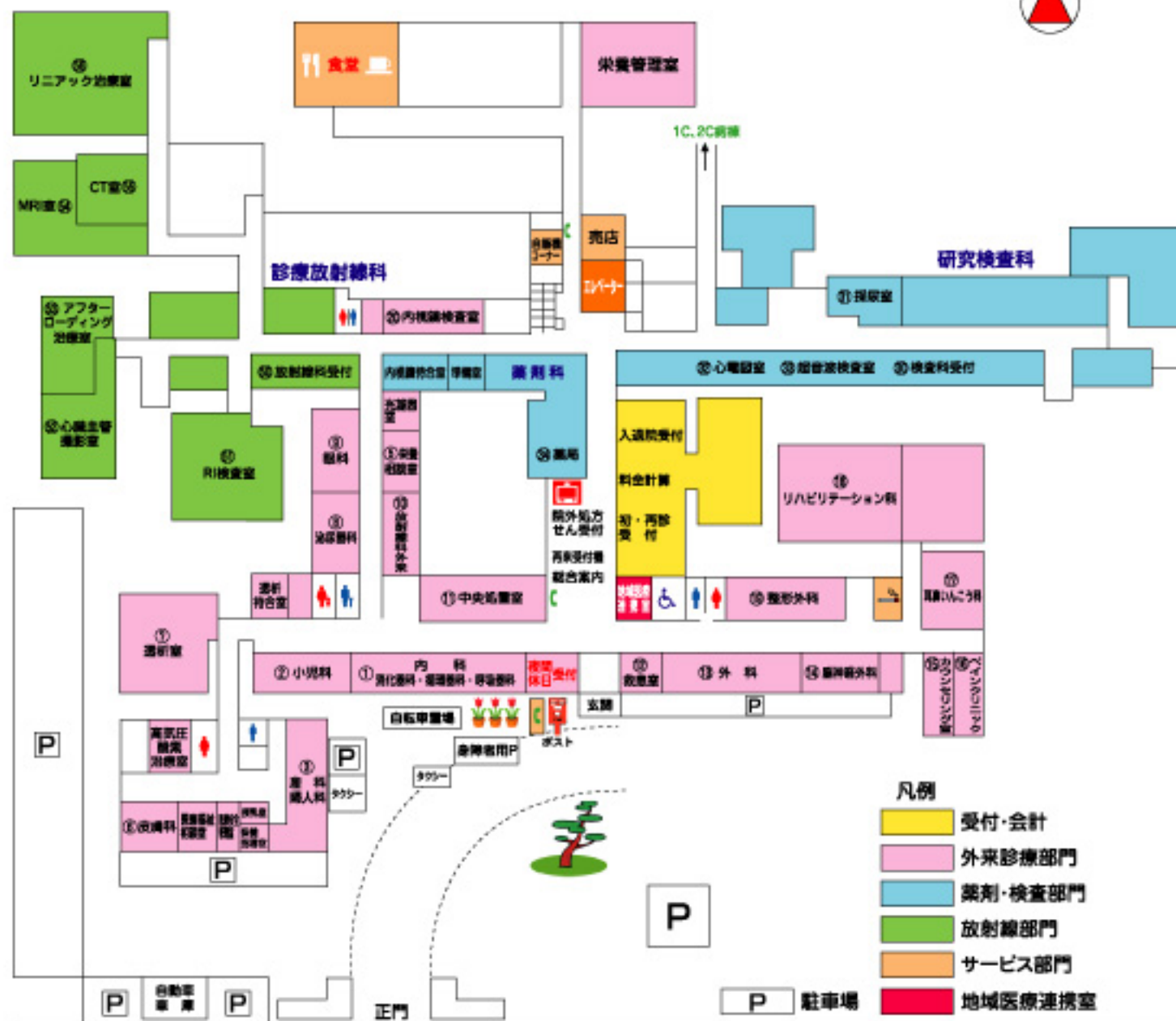

- 凡例
- 受付・会計
  - 外来診療部門
  - 薬剤・検査部門
  - 放射線部門
  - サービス部門
  - 地域医療連携室

← 国道19号線 方面  
村井駅

## 交通案内



独立行政法人 国立病院機構 **松本病院 地域医療連携室**

〒399-8701 長野県松本市芳川村井町1209番地  
TEL.0263-86-2812 FAX.0263-86-2816